

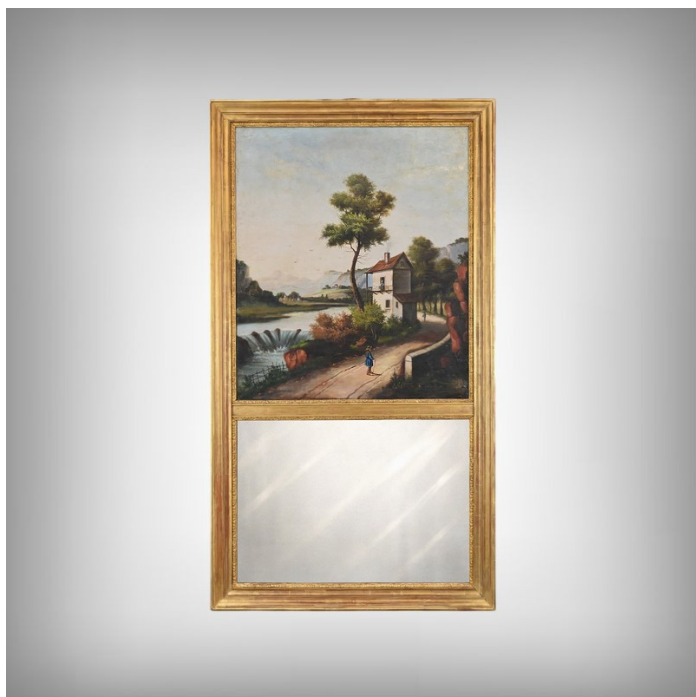

Miroir Trumeau en Bois Doré, style Louis XVI - 1900



1 500 €

Référence : 566V

Catégorie : Miroirs

Ce trumeau en bois doré de style Louis XVI se distingue par son élégante verticalité et par l'harmonie qu'il crée entre art décoratif et peinture de paysage. La partie supérieure accueille une toile figurative délicatement exécutée, représentant une scène rurale apaisée : un chemin sinueux menant à une maison aux murs clairs, bordée d'un arbre élancé, tandis qu'une rivière animée d'un léger déversoir apporte fraîcheur et mouvement. La présence d'un personnage marchant vers l'habitation introduit une dimension narrative subtile, renforçant la poésie de la composition.

Un grand arbre élancé, majestueux et protecteur, structure la scène et crée une verticalité harmonieuse. À l'arrière-plan, des collines bleutées s'estompent dans une atmosphère brumeuse, donnant à l'ensemble une profondeur presque

romantique.

Le cadre en bois doré structure l'ensemble avec sobriété et raffinement. Ses lignes droites et son décor mesuré évoquent une esthétique classique, mettant en valeur la toile sans la dominer. La partie inférieure est occupée par un miroir qui reflète la lumière et agrandit l'espace, fidèle à la fonction originelle des trumeaux dans les intérieurs élégants.

L'ensemble forme une pièce décorative d'un charme intemporel, où la douceur du paysage peint dialogue avec la noblesse de la dorure, créant un objet à la fois fonctionnel et artistique.

Époque : 1900

Bel état du cadre et de la toile

La partie miroir révèle un tain ancien, ponctué de quelques piqûres et de légères traces noires (voir photos)

Dimensions :

Hauteur : 136 cm

Largeur : 75 cm

Profondeur : 5 cm

Livraison sur Devis en France & à l'international

Référence 566V